

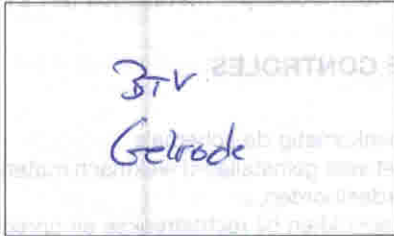

ZETEL ANTWERPEN
Van der Sweepstraat 3 bus 44
2000 Antwerpen
Tel. 03 216 28 90
Fax 03 238 86 65

ZETEL BRUSSEL
Clovislaan 15
1000 Brussel
Tel. 02 230 81 82
Fax 02 230 80 08



O. ref.: _____

U. ref.: _____

VERSLAG NR.: 234/110908/02

PROCES-VERBAAL OVER HET ONDERZOEK VAN EEN ELEKTRISCHE LAAGSPANNINGSINSTALLATIE

ADRES INSTALLATIE: Hoegaardestraat 128
3000 Leuven

EIGENAAR: Eden - Wouters

Adres: _____

OPDRACHTGEVER: Immo Detiege bvba

Adres: Tiensestraat 267 3000 Leuven

INSTALLATEUR: _____

Adres: _____

BTW of IK: _____

EAN: _____

Ref.: _____ Teller nr. _____

Index: _____

Datum van het onderzoek: 08/09/2011 Aard van het onderzoek: gelijkvormigheidsonderzoek - controlebezoek volgens:

(AREI art. 270) (AREI art. 271) (AREI art. 276) (AREI art. 276bis) (AFAB art. 262) (K.B. 2.6.2008) (T.R. art. 291) (Voorschr. DNB)

Aard installatie: Nieuwe - ~~Uitbreiding~~ - ~~Wijziging~~ - ~~Voorlopig~~ - ~~Verzwaren~~ - ~~verkoop wooneenheid~~: Type der lokalen: Woning

Begin werken: Fundering vóór-na 1.10.81 - Elektrische installatie vóór-na 1.10.81 - 1.1.88 AREI art.86

Aansluiting: Spanning 230 V Mono V Bescherming van de aansluiting 40 A MAX

Voedingskabel hoofdbord: 4 X 10 mm² Alg. schakelaar: type Diff 40A

e van de aardelektrode: ~~tus~~ - ~~baren~~ - ~~pennen~~ - ~~horizontale geleider~~ Schema: TT

Aantal borden: 1; Aantal eindstroombanen: 10; RA: 26 Ohm; RI tot >5 MOhm

Uitwendige invloedsfactoren: _____

BESCHRIJVING: Algemene diff: 40A/300mA 2P type A

Zie schema

2 leuken & badkamer nog in afwerking
& geen verlichtingsarmaturen

UITGEVOERDE CONTROLES: zie verso

VASTGESTELDE INBREUKEN EN/OF NOTA'S: geen

PROCES-VERBAAL VAN HET	
GELIJKVORMIGHEIDSONDERZOEK	
gezien op	
de aangestelde van de stroomverdelers	
naam:	
handtekening:	

PLICHTEN VAN DE EIGENAARS, BEHEERDERS OF HUURDERS: Zie keerzijde.

- BESLUIT 1. De installatie is conform. De ingangsklemmen van de algemene ADS werden verzegeld en de ééndraads- en situatieschema's werden voor gezien getekend. De installatie dient opnieuw gecontroleerd uiterlijk op 08/09/2036 (art. 271 AREI) alsook vóór de ingebruikname van elke belangrijke wijziging of beduidende uitbreiding, uitgevoerd voor deze datum.
2. De installatie is niet conform.
3. De installatie mag in dienst blijven indien zonder vertraging wordt voldaan aan de vastgestelde inbreuken en de gepaste maatregelen getroffen worden opdat de installatie geen gevaar vormt voor personen of goederen. De installatie is niet conform. De installatie dient opnieuw gecontroleerd te worden door (hetzelfde) organisme uiterlijk op _____

DE AGENT-ONDERZOEKER: nr. + naam + handtekening

234
Deurb...

De directeur,



PLAN HOEGAARDSESTRAAT 128, LEUVEN

(alle afmetingen zijn indicatief. Afwijkingen zijn steeds mogelijk)

SITUATIEPLAN ELEKTRICITEIT

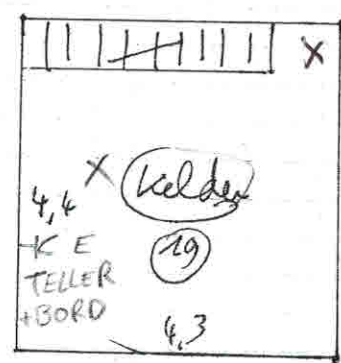
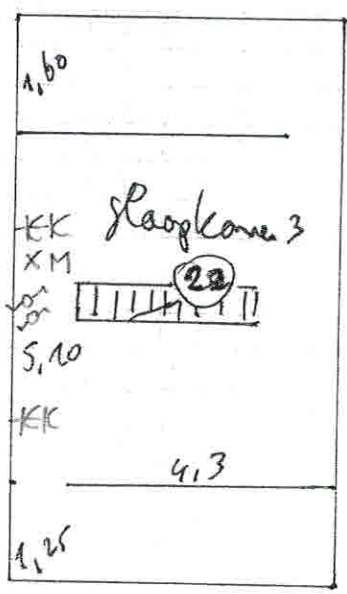
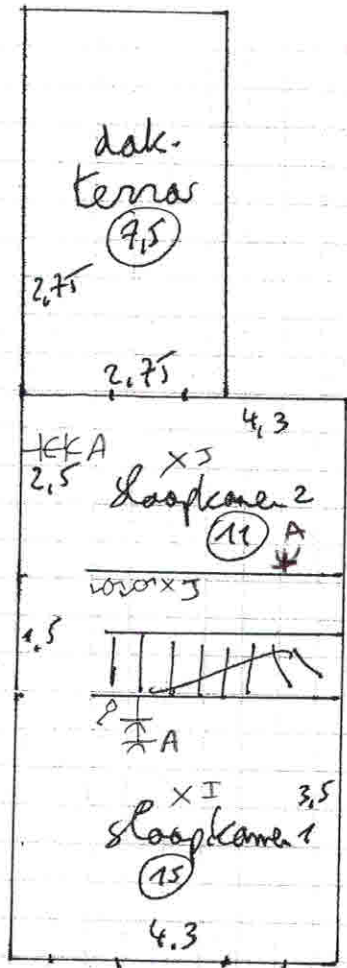
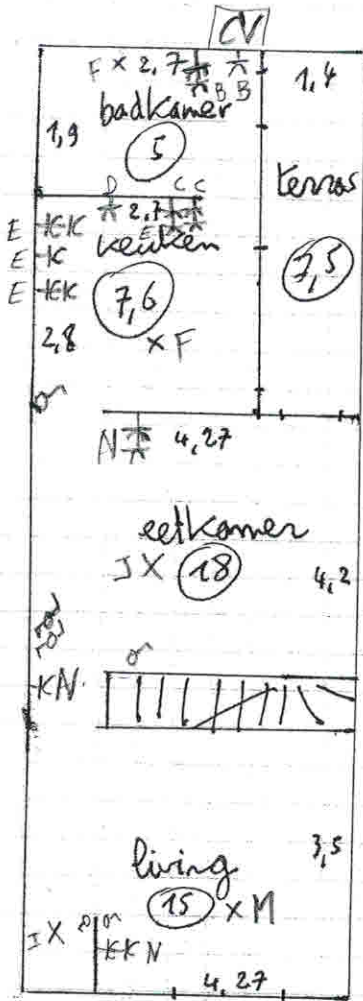

BIV Getrode
234 Deubly 08/09/2011

Vloeroppervlakte bruto totaal: 141,6 m² (incl. terrassen)
122,6 m² (zonder kelder)

DAK VERBODEN
 SLPK DOOR
 SLPK RICHTER
 HANT HAAL
 PET HAMMER
 KEUKEN
 BAD KAMER
 LIVING
 HAL
 KELLER

A LI-N 20A, 2,5 m'
 B LI-N 30mA, 2,5 m'
 C LI-N 30mA, 2,5 m'
 D LI-N 30mA, 2,5 m'
 E LI-N 30mA, 2,5 m'
 F LI-N 30mA, 2,5 m'
 I LI-N 16A, 1,5 m'
 J LI-N 16A, 1,5 m'
 M LI-N 16, 1,5 m'
 N LI-N 20A, 2,5 m'



BTV

ELEKTRISCH SCHEMA
 HOOGAARDSE SIEFFA 120

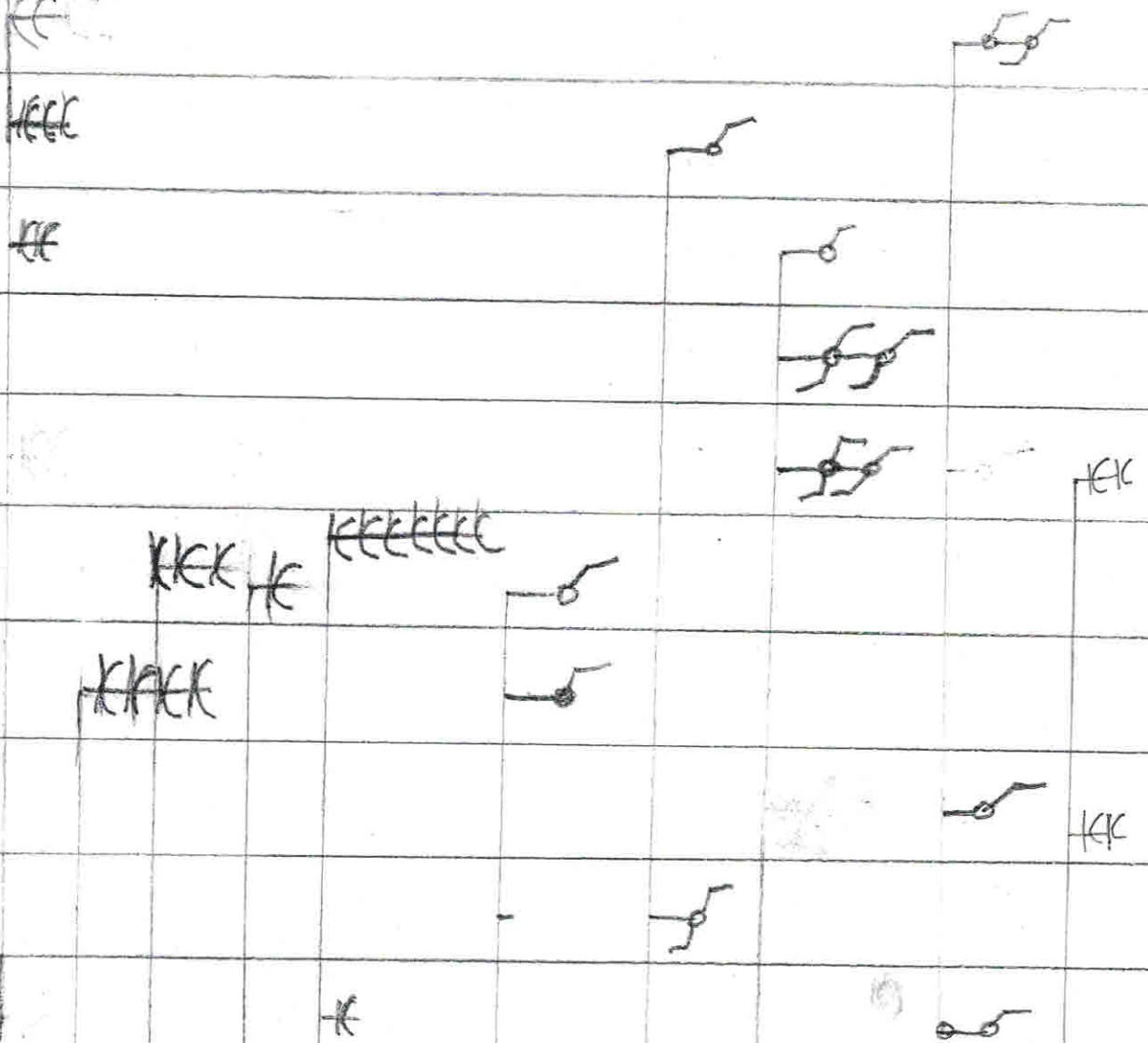

Hoegaardsestraat 128, Leuven

		A	B	C	D
300 mA	30mA	Stopcontact 1 ^{ste} + 2 ^{de} verdiep	Stopcontact CV wasmachine	Stopcontact frigo oven microgolf	Stopcontact kookplaat
N	M	J	I	F	E
Stopcontact eetkamer living	Licht zolder living	Licht eetkamer slpk achter nachthal	Licht 1 ^{ste} verdiep voorkant hall	Licht keuken badkamer	Stopcontact dampkap vaatwas kelder keuken